花蓮縣家庭教育中心優先接受家庭教育服務標準作業流程

人員	流程	備註
社工		轉介單位提供 1-1個案同意書 1-2個案轉介單
		（公文知會）
志工老師		3-1基本資料表 3-2服務紀錄單
社工		4-1服務紀錄表 4-2結案知會

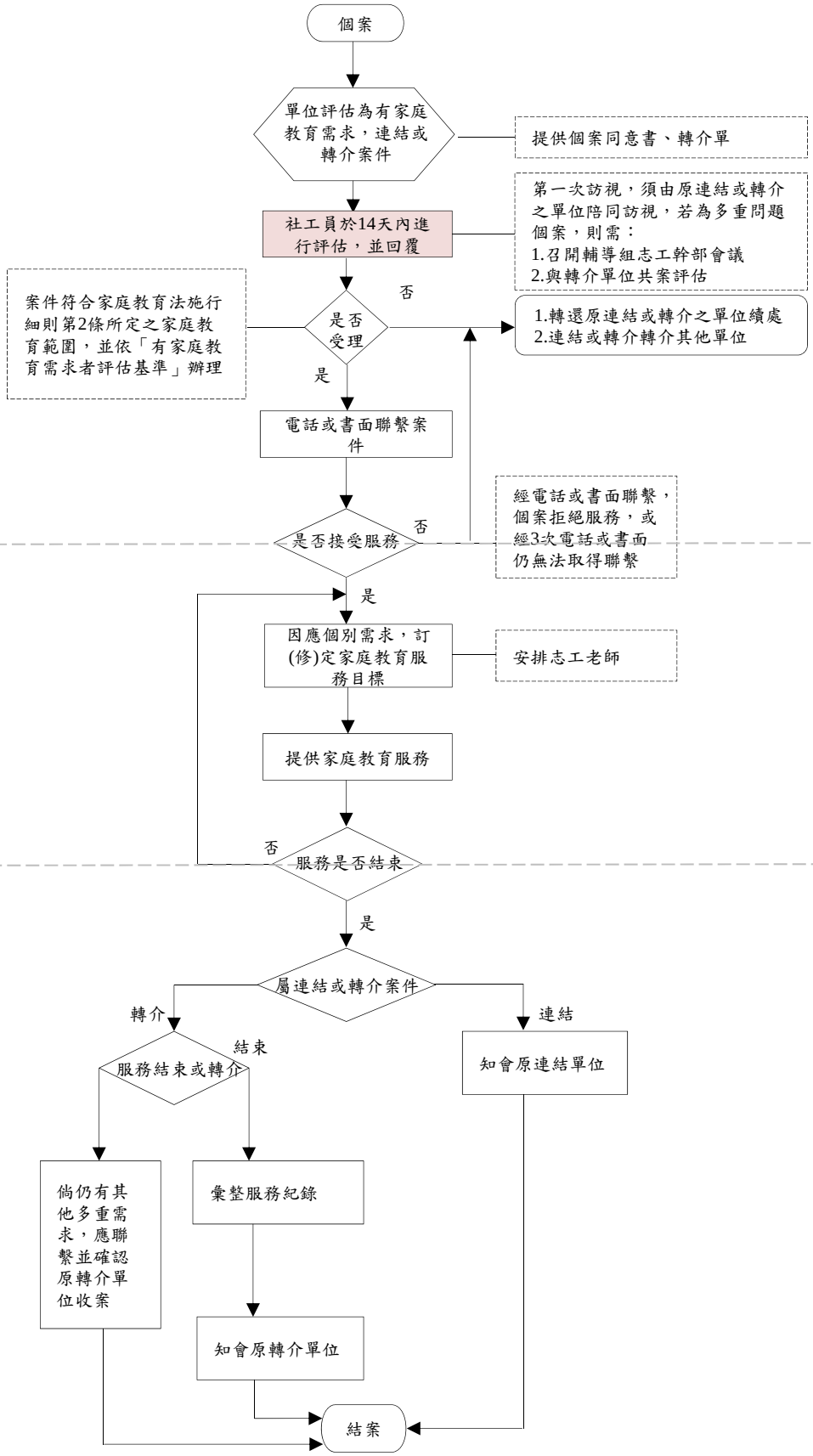

聯繫人：林社工	電話：03-8569692#537	email：yhlin1723@hlc.edu.tw